熊本県 阿蘇市

ここから始まる あその旅。

阿蘇の司ビラパークホテル&スパリゾート

教育旅行・勉強合宿・スポーツ合宿等のご案内

EDUCATIONAL TRAVEL

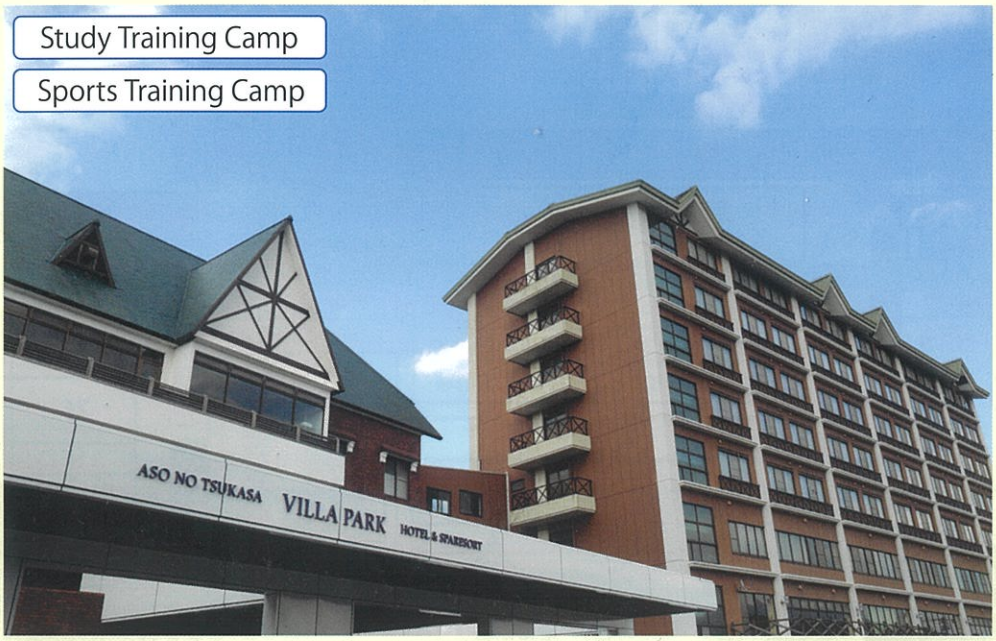

阿蘇の司ビラパークホテル&スパリゾートは世界有数のカルデラ、雄大な大自然と共にございます
皆さまの思い出に残る教育旅行・ご旅行となりますよう
感動とおもてなしでサポートさせていただきます

WELCOME TO ASO CITY

ASO NO TSUKASA
VILLA PARK HOTEL & SPA RESORT

館内のご案内 Floor plan of the building

◆宿泊棟別部屋タイプ（部屋数）

ボアール館：洋室（89）
本　　館：和室14帖（23）・和室16帖（1）
文 学 館：和洋室（32）
　　バリアフリールーム（4）
オメール館：洋室（10）
昇　　龍：和洋室（50）
　　バリアフリー（5）
　　洋室（5）

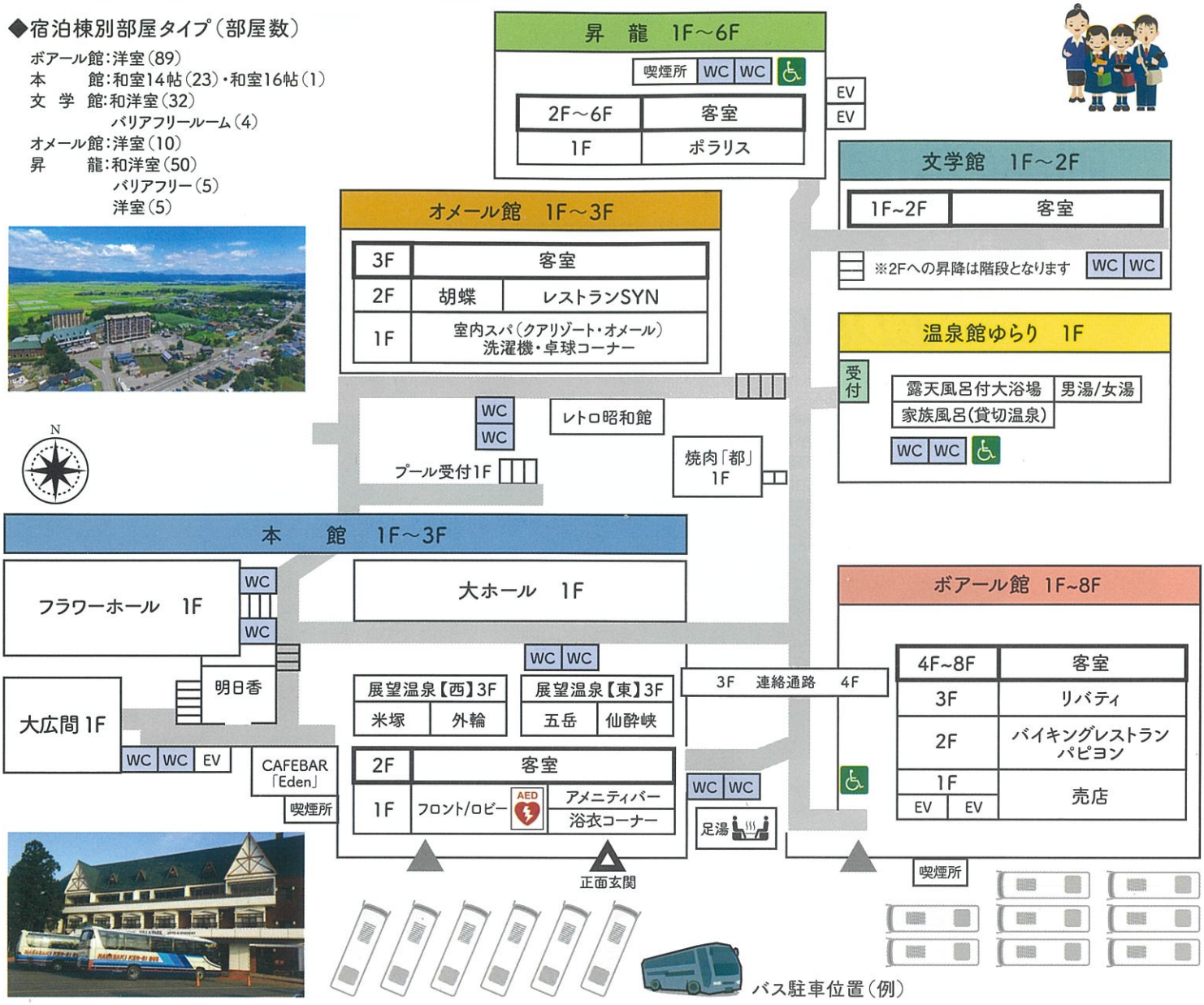

バス駐車位置（例）

ホテル概要及び緊急連絡先

施設名	阿蘇の司ビラパークホテル&スパリゾート	AED	フロント事務所内に常備しており即対応可能です
所在地	〒869-2225　熊本県阿蘇市黒川1230 TEL0967-34-0811 FAX0967-34-0816　✉info@asovilla.jp	放送設備	全館/可　建物区分・フロア区分/可
		宅配便	ボアール館1F売店にて承ります
客室総数	219室（洋室104・和室24・和洋室82・バリアフリールーム9）	自動販売機 ジュース	本館1F ボアール館4F 文学館1F・昇龍2～6F
建物構造	鉄筋コンクリート造	自動販売機 アルコール	ボアール館4Fカット可 昇龍2F～6Fカット不可
各種会場	本館　フラワーホール（471㎡）・大ホール（302㎡） 大広間（225㎡/156畳）・明日香（83㎡）	自動販売機 タバコ	ボアール館1Fカット不可（TASPO利用の為）
		非常口	廊下中央及び両端に非常階段あり（避難口誘導灯・通路誘導灯あり）
	ボアール館　リバティ（468㎡）	防災設備	全館自動火災報知機・煙感知器・消火栓・消火器設備
	オメール館　胡蝶（130㎡/90畳）		感温火災報知器・非常電源・防火扉
	昇龍　ポラリス（312㎡）	ランドリー	オメール館1F（洗濯機5台/無料）室内スパ営業時間に準ずる
エレベーター	本館1基（収容11名）ボアール館2基（収容11名/9名）昇龍2基（収容11名）	Wi-Fi	館内接続可能（無料）※ご使用に関しましては学校側の要望に対応致します
冷暖房	一元管理	客室備品	バス・トイレ・冷蔵庫（空）
温泉	本館3F 展望温泉（東側）：五岳（カラン&シャワー17ヵ所） 仙酔峡（カラン&シャワー8ヵ所）	客室備品	テレビ/一般放送・BS放送視聴可能　有料放送なし
	本館3F 展望温泉（西側）：外輪（カラン&シャワー17ヵ所） 米塚（カラン&シャワー8ヵ所）	客室備品	アメニティ類は打ち合わせにて決定させて頂きます
	温泉館 ゆらり：露天風呂付き大浴場（男湯/女湯） 家族風呂（貸切温泉3部屋）	駐車場	大型バス約30台対応可
		バス等乗降場所	本館及びボアール館前
室内スパ	オメール館1F　クアリゾート・オメール	非常時の避難場所	本館及びボアール館前駐車場敷地内
お手洗い	全客室・館内9か所・車いす用3か所・浴場内7か所	病院	阿蘇医療センター　阿蘇市黒川1266　0967-34-0311
ルームキー	全客室シリンダー式	病院	保険証コピー可 車で約3分/発熱時の送迎は専用タクシー（有料）となります
	本館・文学館・オメール館 ▶ 手動での開錠・施錠	消防署	阿蘇広域行政事務組合消防本部　阿蘇市黒川1423-1　0967-34-0024
	ボアール館・昇龍 ▶オートロックシステム	警察署	阿蘇警察署　阿蘇市黒川1306-1　0967-35-5110
貴重品	各部屋に金庫あり・貴重品袋（部屋単位）にてフロント預かりも可能	保健所	阿蘇保健所　阿蘇市一の宮町宮地2402　0967-24-9030

客室のご案内 Guest Room

ボアール館

洋室（ツイン）

広さ:25㎡/ 3点ユニットバス・洗面台		
セミダブルベット	幅120×丈195	2台

洋室（トリプル）

広さ:25㎡/ 3点ユニットバス・洗面台		
セミダブルベット	幅120×丈195	2台
ソファベット（シングル）	幅95×丈205	1台

洋室（フォース）

広さ:25㎡/ 3点ユニットバス・洗面台		
セミダブルベット	幅120×丈195	2台
ソファベット（シングル）	幅95×丈205	1台
エキストラベット（シングル）	幅95×丈205	1台

本 館

和室（14帖）

広さ:14帖/ 1点ユニットバス・洗面台・トイレ
東側（33㎡）　西側（42㎡）

文学館

和洋室

広さ:35㎡/ 2点ユニットバス・トイレ		
和　室	8帖	
シングルベット	幅100×丈205	2台
ソファベット（シングル）	幅85×丈180	3台

バリアフリールーム

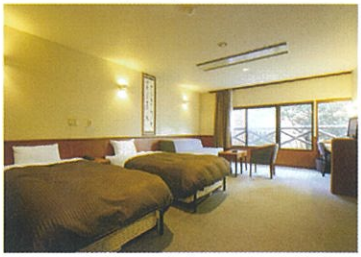

広さ:42㎡/ 1点ユニットバス・洗面台・トイレ		
ワイドシングルベット	幅110×丈205	2台
ソファベット（シングル）	幅105×丈205	1台
エキストラベット（シングル）	幅95×丈205	1台

昇 龍

和洋室

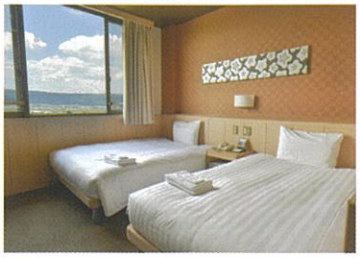

広さ:36㎡/ 3点ユニットバス・洗面台		
和　室	3帖	
ダブルベット	幅140×丈195	1台
セミダブルベット	幅122×丈195	1台

オメール館

洋室

広さ:25㎡/ 2点ユニットバス・トイレ		
セミダブルベット	幅120×丈195	2台
ソファベット（シングル）	幅95×丈205	1台

館内・館外施設のご案内 Guidance of Facility

バス到着風景

本館1Fフロント

本館1Fロビー

本館エントランスよりボアール館方面へ

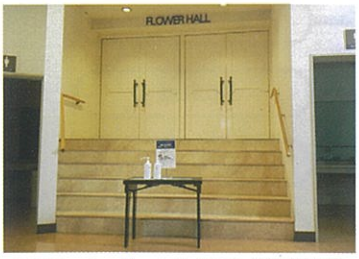

フラワーホールエントランス（階段6段）

ボアール館1F　売店

ボアール館1Fエレベーター前

ボアール館3Fロビー（リバティ前）

ボアール館1Fより昇龍方面

ボアール館4F自動販売機

ボアール館4Fより展望温泉への連絡通路

ツアーデスク（ボアール館1Fの場合）

各種会場のご案内 （収容人数はテーブル毎の席数や配置・間隔等により変動いたします） Banquet Hall

本館1F　大ホール　302㎡　天井高4.4m

■食　事	流し形式　288(432)名	（　）内は3名掛け	
■その他	スクール形式　288(432)名	シアター形式　550名	

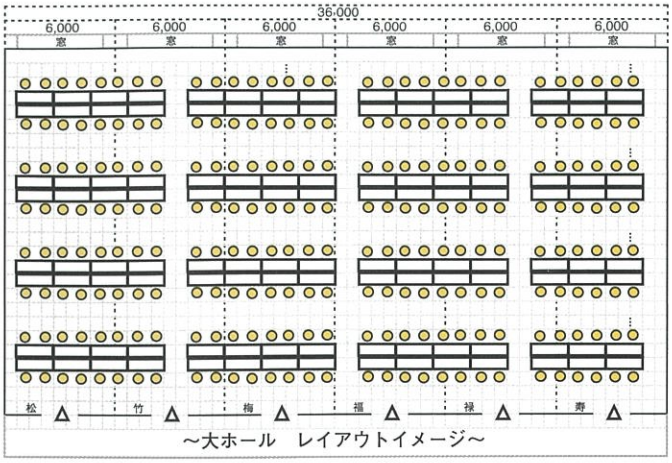

～大ホール　レイアウトイメージ～

本館1F　フラワーホール　471㎡　天井高4.4m

■食　事	流し形式　288(432)名	（　）内は3名掛け	
■その他	スクール形式　300(450)名	シアター形式　600名	

ボアール館3F　リバティ　468㎡　天井高2.4m

■食　事	流し形式　280名		
■その他	スクール形式　228名	シアター形式　450名	

昇龍1F　ポラリス

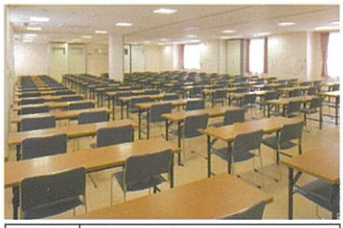

■その他	スクール形式	200名
	シアター形式	400名

本館1F　明日香

■その他	スクール形式	36(54)名
	シアター形式	60名

（　）内は3名掛け

本館1F　大広間

■食事	流し形式	216名

オメール館2F　胡蝶

■食事	流し形式	168名

温泉のご案内 Hot Springs Public Baths!

本館3F　展望温泉

西　側 ＜WESTSIDE＞

本館エレベーター又は本館中央階段よりお越しください

外　輪

カラン＆シャワー17ヵ所

米　塚

カラン＆シャワー8ヵ所

東　側 ＜EASTSIDE＞

ボアール館4階連絡通路又は本館東側階段よりお越しください

五　岳

カラン＆シャワー17ヵ所

仙　酔　峡

カラン＆シャワー8ヵ所

温泉館　ゆらり

■家族風呂　貸切温泉(別料金)
・写真はバリアフリールーム（時間50分制）

■露天風呂付き大浴場

オメール館1F 室内スパ　クアリゾート・オメール

■オールシーズンOK　水着で入る温水プール
・修学旅行や大人数でのご利用には制限を設けております

地球の息吹を感じる阿蘇の地で
思い出に残るご旅行を

阿蘇の司ビラパークホテル＆スパリゾートでは
皆さまが安心して、より快適にご滞在できるように
経験豊かなスタッフがお世話をさせていただきます

安心 Relief

- 継続して適マーク（金色）が交付されております
- 緊急時対応の阿蘇警察署・消防署・阿蘇医療センターへもお車で最短約3分
- AED（フロントに設置しております）

宿泊 Lodging

- 洋室・和室・和洋室・バリアフリールームと多種多様な客室があり
  学校単位・男女別など館ごとに分けることも可能でございます
- 会議場、班長会、分科会など用途に合わせた会場もございます

食事 Meal

- 学生メニューから会席・バイキング等豊富なラインナップ
- HACCPに準じた衛生管理で安心安全な食の提供を行っております
- アレルギー食への対応も可能（事前の打ち合わせにて承ります）

温泉 Hot spring

- 本館3F展望温泉は時間貸切が可能でございます
  ＊複数校でも時間調整は容易ではございますが重複した場合はご協力をお願い致します
- そのほか「温泉館ゆらり」「クアリゾート・オメール」「貸切温泉」もございます

駐車場 Parking

- 建物前でのバス乗降ができスムーズなご到着・ご出発が可能でございます
- 大型バス数十台のスペースがございます（普通車等の台数により変動）
- 障害者向けスペース、EV充電器スペース（コンセントのみ）もございます

取組み Initiative

- サスティナブルホテル・サスティナブルツーリズムに向けた取り組みに
  ご理解とご協力をお願い致します
  （弊社SDGs取組み事例 ／ MY歯ブラシ持参・フードロス削減）

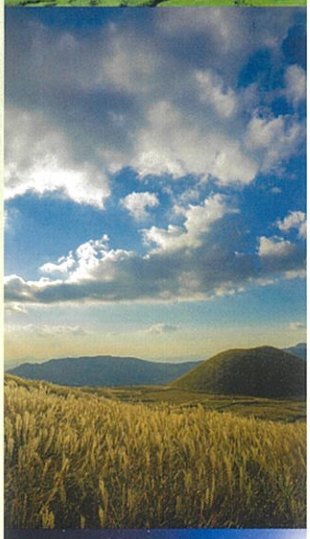

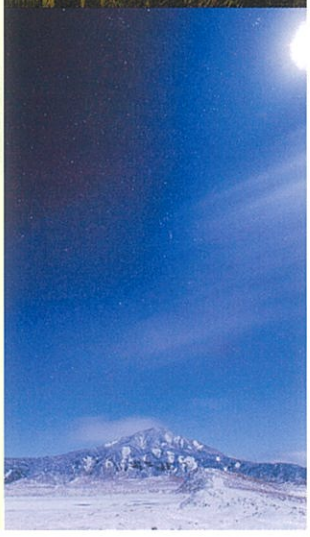

LOCATION
ロケーション

交通・観光のご案内

◇阿蘇カドリー・ドミニオン……1分
◇道の駅あそ(ONE PIECE/ウソップ像)‥2分
◇阿蘇市阿蘇農村公園あぴか……7分
◇阿蘇神社(門前町商店街)……10分
◇阿蘇市阿蘇体育館……12分
◇阿蘇ネイチャーランド……15分
◇阿蘇猿まわし劇場……15分
◇ASO MILK FACTORY ……15分
◇仙酔峡……15分
◇震災遺構旧東海大学阿蘇校舎1号館‥15分
◇阿蘇火山博物館……16分
◇草千里が浜……16分
◇新阿蘇大橋展望所ヨ・ミュール……16分
◇阿蘇山上ターミナル ……20分
◇トロッコ列車(立野駅/南阿蘇鉄道)
2023年7月全線再開 ……20分
◇大観峰展望所……25分
◇エル・パティオ牧場……30分
◇一心行の大桜……30分
◇白川水源(名水百選)……35分
◇菊池渓谷……40分
◇くじゅう花公園(大分県/竹田町)‥‥45分
◇北熊本スマートIC ……50分
◇らくのうマザーズ阿蘇ミルク牧場‥‥‥60分
◇桜町バスターミナル(熊本市) ……65分
◇九重"夢"大吊橋(大分県/九重町) ‥‥70分
◇日田IC(大分県/小国町経由) ‥‥80分
◇高千穂峡(宮崎県/高千穂町) ……80分
◇福岡空港 ……120分
◇JR博多駅 ……120分
◇佐賀関港(大分県/大分市) ……120分

※時間はお車での目安となります

公共機関アクセス

ホテル	1.6km / 2分	阿蘇医療センター	ホテル	1.9km / 2分	阿蘇警察署
ホテル	4.5km / 5分	阿蘇保健所	ホテル	2km / 3分	阿蘇広域消防本部

主要箇所へのアクセス

ホテル	43km / 70分	JR熊本駅	ホテル	56km / 90分	熊本新港(航路)
ホテル	30km / 40分	阿蘇くまもと空港	ホテル	42km / 65分	熊本城
ホテル	33km / 50分	熊本IC	ホテル	136km / 120分	JR博多駅
ホテル	38km / 50分	益城熊本空港IC	ホテル	135km / 120分	福岡空港

＊時間はお車での目安となります

阿蘇の司ビラパークホテル
&スパリゾート

〒869-2225 熊本県阿蘇市黒川1230 Tel.0967-34-0811 Fax.0967-34-0816

阿蘇ビラ 検索
https://asovilla.jp

Wi-Fi

公式ホームページ